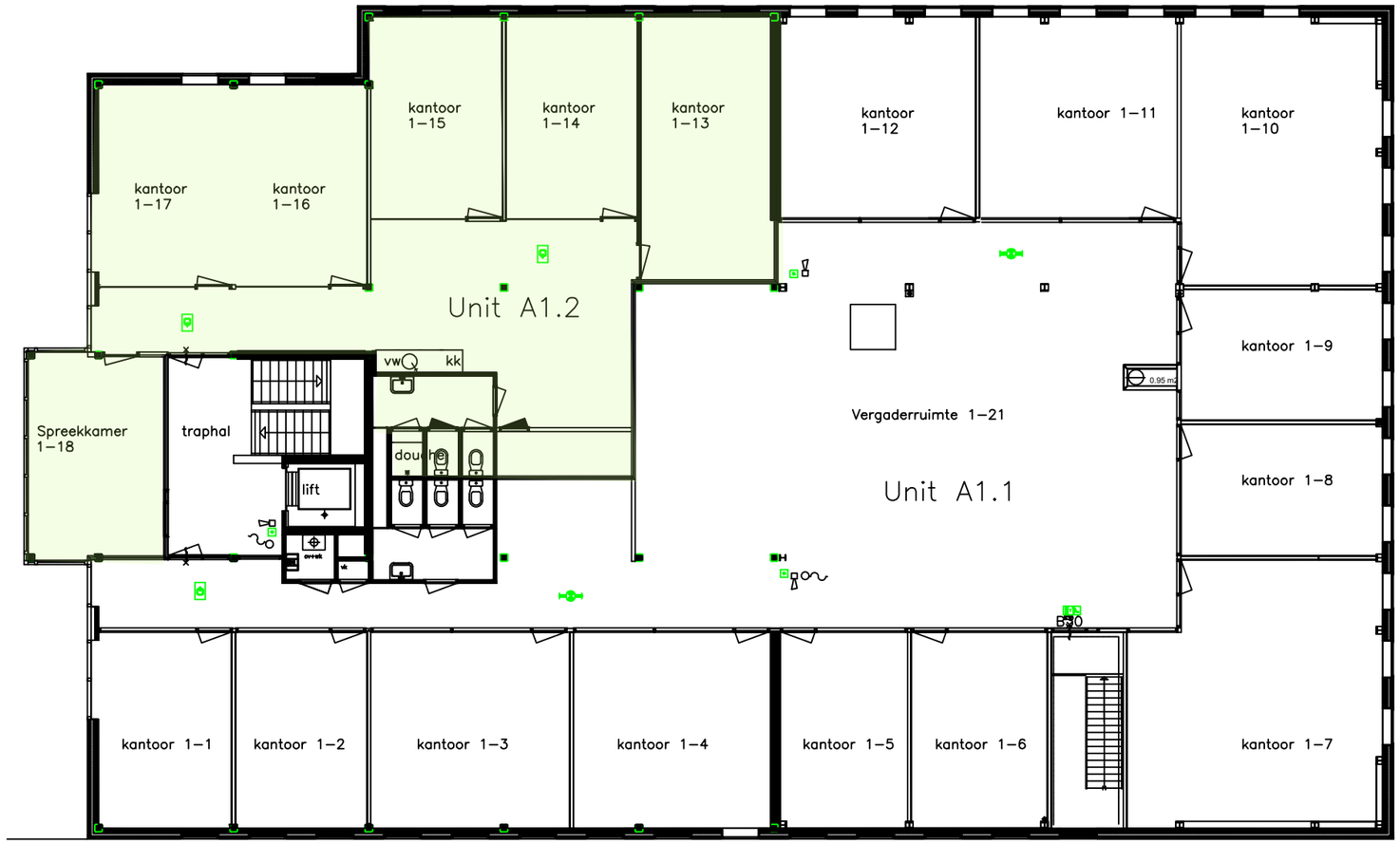

1e verdieping

Projekt:	Pompmolenlaan 9 te Woerden		
Opdrachtgever:	H. v.d Heijden Beheer en expm. BV		
Onderwerp:	overzicht 1e verdiping		
VDH Vastgoedmanagement	M.A. Reinaldaweg 2d 3446 CB Woerden Postbus 177 3440 AD Woerden tel 0348 484010 www.vdhvastgoedmanagement.nl		
Werknummer:		Datum:	17–3–2026
School:	N.V.T	Formaat:	A3
Getekend:	P.G	Blad	1
Gewijzigd:			
A		C	
B		D	