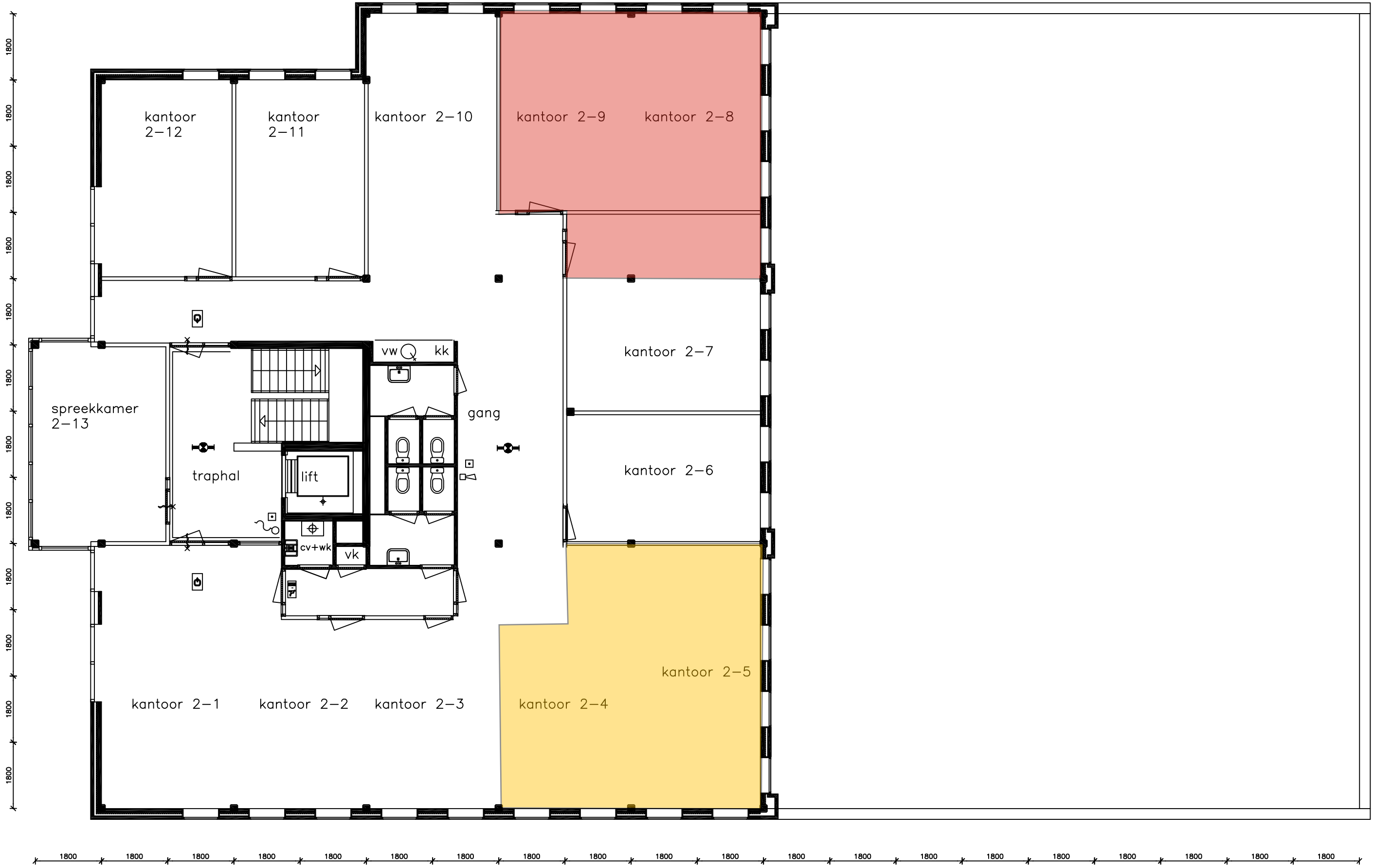

2e verdieping

Projekt:	Pompmolenlaan 9	Werknummer:	Datum: 8–11–2024
Opdrachtgever:	Van der Heijden Beheer	Schaal: 1:200	Formaat: A3
Onderwerp:	2e Verdieping	Getekend: aps	Blad 1

VDH Vastgoedmanagement

M.A. Reinaldaweg 2d
3446 CB Woerden
Postbus 177
3440 AD Woerden
tel (0348) 484010

Gewijzigd:

A		C	
B		D	